CHALET BOUQUETIN VAL THORENS - LACHAUD

BIENVENUE DANS NOS 3 APPARTEMENTS À VAL THORENS

Bouquetin 3, 4 et 5

https://appartement-lachaud-valthorens.fr

Mireille et Marie LACHAUD

A **Appartement Bouquetin 3** : Apt Bouquetin 3, 73440 Val Thorens

B **Appartement Bouquetin 5** : Apt Bouquetin 5, 73440 Val Thorens

C **Appartement Bouquetin 4** : , Balcon 73440 Val Thorens

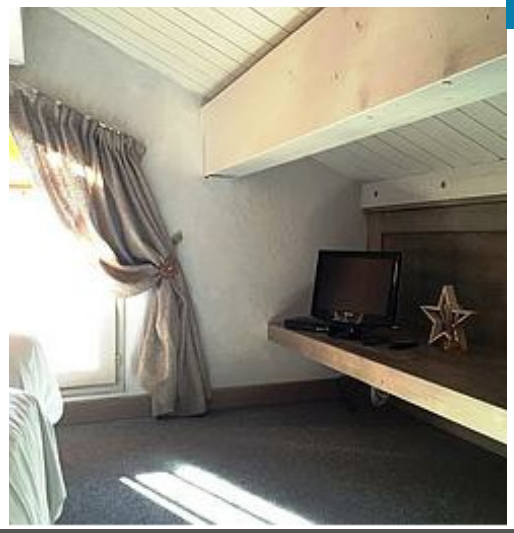

Appartement Bouquetin 3

Famille Plus

Appartement	8 personnes (Maxi: 8 pers.)	4 chambres	96 m2

Vacances au ski à Val Thorens

Location du samedi au samedi.

Situé dans le quartier des Balcons, quartier calme style chalet. A 5 min à pied du centre + le quartier est desservi par les navettes gratuites si besoin.

L'appartement est dans un chalet de 5 grands appartements.

Départ et retour Ski aux pieds.

Capacité de 10 personnes : 8 pers en chambre + 2 couchages canapé.

C'est un appartement spacieux de 100m2, rénové cet été 2015 sur 2 étages :

Séjour : une grande pièce à vivre avec une cheminée, 2 canapés, une grande table à manger (10 places assises) et équipement numérique - Télévision avec port USB, Lecteur DVD, Chaine Hifi

Cuisine ouverte toute équipée : lave-vaisselle, four, micro-ondes, réfrigérateur, cafetière, grille-pain, bouilloire... APPAREIL RACLETTE

Balcon privatif avec transats, orientation plein sud.

4 chambres : 3 chambres avec des lits twin et 1 chambre lit double, les lits sont équipés de couettes.

3 salles de bain : 1 salle de bain baignoire + 2 salles d'eau avec douche et WC + sèche cheveux + 2 WC.

Informations :

RÉDUCTION FORFAIT DE SKI / réduction de -10€ à -40€ (varie en fonction de la période de location) sur forfaits 6 jours Val Thorens ou 3 Vallées ou Famille

RÉDUCTION LOCATION DE SKI & SNOWBOARD /

Pièces et équipements

Chambres	Chambre(s): 4 Lit(s): 7	dont lit(s) 1 pers.: 6 dont lit(s) 2 pers.: 1
	deux places supplémentaires dans le salon	
Salle de bains / Salle d'eau	Salle de bains avec baignoire Salle de bains privée Sèche serviettes	Salle de bains avec douche Sèche cheveux
	Salle(s) de bains (avec baignoire): 1 1 salle de bain baignoire + 1 salle d'eau avec douche + 1 salle d'eau avec douche et WC + sèche cheveux Salle(s) d'eau (avec douche): 2	
WC	WC: 3 WC indépendants	
	1WC dans une salle d'eau avec douche + 2 WC indépendants	
Cuisine	Cuisine Appareil à raclette	Appareil à fondue
	Combiné congélation Four à micro ondes Réfrigérateur	Four Lave vaisselle
	Table de 8/12 places avec rallonges	
Autres pièces	Balcon Salon Terrasse	Garage Séjour
Media	Câble / satellite Télévision	Chaîne Hifi Wifi
Autres équipements	8 sèche-chaussures de ski privatif	
Chauffage / AC	Chauffage	Cheminée
Exterieur		
Divers		

Infos sur l'établissement

Communs	Dans Chalet	Entrée commune
Activités	Local à skis	Sèche chaussures de ski
	Local à ski privatif dans le garage + sèche-chaussures dans l'entrée de l'appartement	
Restauration	Conseil de restaurant sur la station chez nos partenaires Livraison à domicile de Spécialités savoyarde (réduction de 10%) Services sur réservation : cuisinier et sommelier - pas besoin de faire la cuisine, un cuisiner vous prépare de bons plats de la région et les livre dans votre appartement.	
Réseaux	Accès Internet	
	WIFI privatif gratuit en illimité pour la consulation internet et pas pour des	
Stationnement	Garage Payant	Garage Privé
	Parking couvert dans le chalet : 95 € par voiture et par semaine (sur réservation). Seulement 3 places disponibles – attribution selon le principe du premier arrivé, premier servi.	
Services	Location de draps et/ou de linge	Nettoyage / ménage
	Ménage de fin de séjour obligatoire : 320 €. En option : ménage en cours de séjour et changement des serviettes sur demande.	
Extérieurs		

A savoir : conditions de la location

Arrivée	Le samedi à partir de 17h ACCUEIL PERSONNALISÉ, PAS D'ATTENTE INUTILE : Avertissement par sms dès que l'appartement est prêt. Remise des clés à l'appartement et présentation des lieux.
Départ	Départ avant 9h30 avec remise de clès dans l'appartement.
Langue(s) parlée(s)	Anglais Espagnol Français
Annulation/ Prépaiement/ Dépot de garantie	Le prix de la location inclut l'hébergement toutes les charges et taxes (y compris la taxe de séjour et le ménage de fin de séjour obligatoire). A la réservation un contrat vous est envoyé et un pourcentage du montant du séjour vous sera demandé. Le reliquat sera à payer environ 10 jours avant votre arrivée. Les virements bancaires sont privilégiés. Une caution de 2000 Euros est demandée mais pas encaissée.
Moyens de paiement	Cartes de paiement Chèques bancaires et postaux Les virements bancaires sont privilégiés
Petit déjeuner	Offre de livraison de petit déjeuner - réservation sur place via notre partenaire la boulangerie de Val Tho , chez Brenda et Bruno
Ménage	Nettoyage fin de séjour 320€ (obligatoire). Nous demandons que le frigo soit vidé, la vaisselle faite, et les poubelles évacuées.
Draps et Linge de maison	Draps et/ou linge compris Les lits sont faits à votre arrivée, les serviettes de toilettes sont fournies
Enfants et lits d'appoints	Lit bébé Lits et chaises bébé sur demande gratuitement
Animaux domestiques	Les animaux ne sont pas admis. Les animaux ne sont pas admis.

Tarifs (au 19/11/25)

Appartement Bouquetin 3

Tarif par semaine. Hors taxes de séjour, ménage de fin de séjour (250€) , parking en option (95€) et caution.

Tarifs en €:	Tarif 1 nuit en semaine (L, M, M, J, D)	Tarif 1 nuit en weekend (V ou S)	Tarif 2 nuits weekend (V+S)	Tarif 7 nuits semaine
du 22/11/2025 au 29/11/2025				1900€
du 29/11/2025 au 06/12/2025				2100€
du 06/12/2025 au 13/12/2025				2300€
du 13/12/2025 au 20/12/2025				2500€
du 20/12/2025 au 27/12/2025				5770€
du 27/12/2025 au 03/01/2026				6140€
du 03/01/2026 au 10/01/2026				3180€
du 10/01/2026 au 17/01/2026				3180€
du 17/01/2026 au 24/01/2026				3630€
du 24/01/2026 au 31/01/2026				3920€
du 31/01/2026 au 07/02/2026				3920€
du 07/02/2026 au 14/02/2026				5030€
du 14/02/2026 au 21/02/2026				6140€
du 21/02/2026 au 28/02/2026				6140€
du 28/02/2026 au 07/03/2026				5030€
du 07/03/2026 au 14/03/2026				3920€

Appartement Bouquetin 5

Appartement	10 personnes (Maxi: 10 pers.)	5 chambres	120 m2

Vacances au ski à Val Thorens

Location du samedi au samedi.

Situé dans le quartier des Balcons, quartier calme style chalet. A 5 min à pied du centre + le quartier est desservi par les navettes gratuites si besoin.

L'appartement est dans un chalet de 5 grands appartements.

Départ et retour Ski aux pieds.

Capacité de 10-12 personnes : 10 pers en chambre + 2 couchages canapé.

C'est un appartement spacieux de 130m2, rénové cet été 2016 sur 2 étages :

Séjour : une grande pièce à vivre avec une cheminée, 2 canapés, une grande table à manger (12 places assises) et équipement numérique - Télévision avec port USB, Lecteur DVD, Chaine Hifi

Cuisine ouverte toute équipée : lave-vaisselle, four, micro-ondes, réfrigérateur, cafetière, grille-pain, bouilloire... APPAREIL RACLETTE & FONDUE

Balcon privatif avec transats, orientation plein sud.

5 chambres : 3 chambres avec des lits twin et 2 chambres lit double, les lits sont équipés de couettes.

3 salles de bain : 1 salle de bain baignoire + 2 salles d'eau avec douche + sèche cheveux + 2 WC.

Informations :

RÉDUCTION FORFAIT DE SKI / réduction de -10€ à -40€ (varie en fonction de la période de location) sur forfaits 6 jours Val Thorens ou 3 Vallées ou Famille

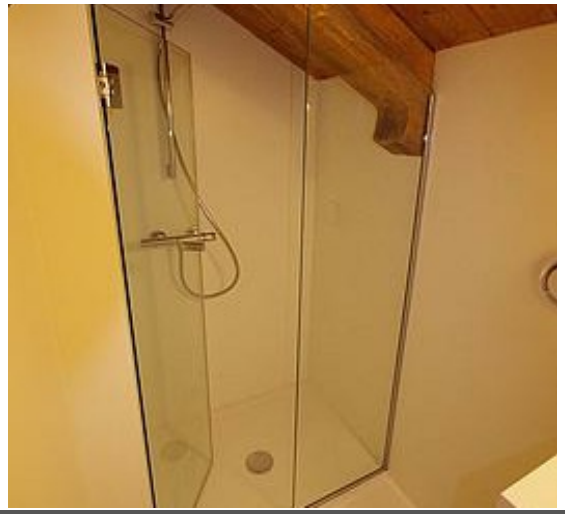

Pièces et équipements

Chambres	Chambre(s): 5 Lit(s): 8	dont lit(s) 1 pers.: 6 dont lit(s) 2 pers.: 2
Salle de bains / Salle d'eau	Salle de bains avec baignoire Salle de bains privée Sèche serviettes	Salle de bains avec douche Sèche cheveux
	Salle(s) de bains (avec baignoire): 3	
WC	WC: 2 WC indépendants	
Cuisine	Cuisine Appareil à raclette	Appareil à fondue
	Congélateur Four à micro ondes Réfrigérateur	Four Lave vaisselle
Autres pièces	Balcon Salon	Garage Séjour
Media	Câble / satellite Télévision	Chaîne Hifi Wifi
Autres équipements	Sèche chaussures de ski 10 paires	
Chauffage / AC	Cheminée	
Exterieur		
Divers		

Infos sur l'établissement

Communs	Entrée commune	
Activités	Local à skis Garage privatif au chalet - 2 places disponibles sur réservation avant le séjour + casier à ski fermé dans le garage	
Restauration	Conseil de restaurant sur la station chez nos partenaires Livraison à domicile de Spécialités savoyarde (réduction de 10%) Services sur réservation : cuisinier et sommelier - pas besoin de faire la cuisine, un cuisiner vous prépare de bons plats de la région et les livre dans votre appartement.	
Réseaux	Accès Internet	
Stationnement	Garage Payant	Garage Privé
Services	Location de draps et/ou de linge Baby sitting Ménage de fin de séjour obligatoire 200€ - en option ménage de milieu de séjour et changement de serviettes Liste de Babysitter disponible	Nettoyage / ménage
Extérieurs	Balcon avec transats	

A savoir : conditions de la location

Arrivée	ACCUEIL PERSONNALISÉ, PAS D'ATTENTE INUTILE : Avertissement par sms dès que l'appartement est prêt. Remise des clés à l'appartement et présentation des lieux.
Départ	Départ avant 9h30 avec remise de clès dans l'appartement.
Langue(s) parlée(s)	Anglais Espagnol Français
Annulation/ Prépaiement/ Dépot de garantie	
Moyens de paiement	Cartes de paiement Chèques bancaires et postaux Les virements bancaires sont privilégiés
Petit déjeuner	Offre de livraison de petit déjeuner - réservation sur place via notre partenaire
Ménage	Nettoyage fin de séjour 200€ (obligatoire). Nous demandons que le frigo soit vidé, la vaisselle faite, et les poubelles évacuées.
Draps et Linge de maison	Draps et/ou linge compris Draps et/ou linge compris Draps inclus dans le prix et lits faits à l'arrivée
Enfants et lits d'appoints	Lits et chaises bébé sur demande gratuitement
Animaux domestiques	Les animaux ne sont pas admis.

Tarifs (au 19/11/25)

Appartement Bouquetin 5

Tarif par semaine. Hors taxes de séjour, ménage de fin de séjour (250€) , parking en option (95€) et caution.

Tarifs en €:	Tarif 1 nuit en semaine (L, M, M, J, D)	Tarif 1 nuit en weekend (V ou S)	Tarif 2 nuits weekend (V+S)	Tarif 7 nuits semaine
du 22/11/2025 au 29/11/2025				2280€
du 29/11/2025 au 06/12/2025				2520€
du 06/12/2025 au 13/12/2025				2760€
du 13/12/2025 au 20/12/2025				3000€
du 20/12/2025 au 27/12/2025				5770€
du 27/12/2025 au 03/01/2026				6140€
du 03/01/2026 au 10/01/2026				3180€
du 10/01/2026 au 17/01/2026				3180€
du 17/01/2026 au 24/01/2026				4260€
du 24/01/2026 au 31/01/2026				4610€
du 31/01/2026 au 07/02/2026				3920€
du 07/02/2026 au 14/02/2026				5930€
du 14/02/2026 au 21/02/2026				6140€
du 21/02/2026 au 28/02/2026				6140€
du 28/02/2026 au 07/03/2026				5030€
du 07/03/2026 au 14/03/2026				3920€

Appartement Bouquetin 4

Famille Plus

Appartement	10 personnes (Maxi: 10 pers.)	4 chambres	97 m2

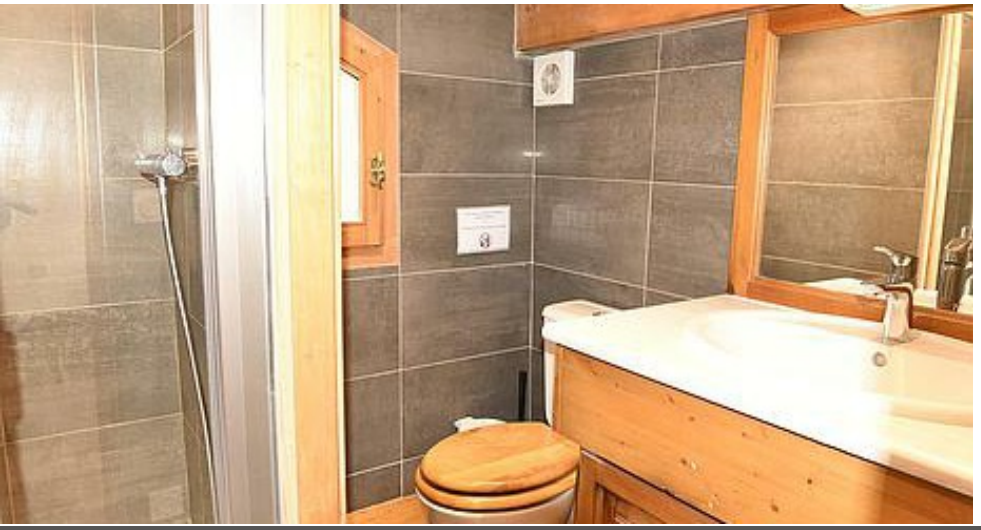

Vacances au ski à Val Thorens
Location du samedi au samedi.
Situé dans le quartier des Balcons, quartier calme style chalet. A 5 min à pied du centre + le quartier est desservi par les navettes gratuites si besoin.
L'appartement est dans un chalet de 5 grands appartements.
Départ et retour Ski aux pieds.

Capacité de 10 personnes : 10 pers en chambre.
C'est un appartement spacieux de 100m2 sur 2 étages :

Séjour : une grande pièce à vivre avec une cheminée, un grand canapé, une grande table à manger (10 places assises) et équipement numérique - Télévision avec port USB, Lecteur DVD, Chaine Hifi

Cuisine ouverte toute équipée : lave-vaisselle, four, micro-ondes, réfrigérateur, cafetière, grille-pain, bouilloire... APPAREIL RACLETTE & FONDUE
Balcon privatif avec transats, orientation plein sud.

4 chambres : 1 chambre avec des lits twin, 2 chambres lit double et 1 chambre avec 4 lits simples, les lits sont équipés de couettes.
3 salles de bain : 1 salle de bain baignoire + 2 salles d'eau avec douche + sèche cheveux + 2 WC.

Informations :
RÉDUCTION FORFAIT DE SKI / réduction de -10€ à -40€ (varie en fonction de la période de location) sur forfaits 6 jours Val Thorens ou 3 Vallées ou Famille
RÉDUCTION LOCATION DE SKI & SNOWBOARD / partenaire de la marque skiset réduction jusqu'à -50% (varie en fonction de la période de location) sur les locations de matériel

WIFI : la station n'est pas reliée à la fibre. Des bornes wifi sont installées dans le chalet pour les diverses consultations internet mais ne peut pas convenir pour visionner ou diffuser des films sur les plateforme de streaming ou autres. Merci de votre compréhension.

Bois de cheminée 1 sac OFFERT
Lit bébé 1 x gratuit
Chaise bébé 1 x gratuit
Casier à ski dans le parking, 8 chauffes chaussures à l'entrée de l'appartement.
Parking couvert 95€ par voiture/semaine (sur réservation!)
Nettoyage fin de séjour 250€ (obligatoire)
Draps inclus dans le prix (lits faits à l'arrivée)
Serviettes de toilette incluses dans le prix
Kit ménage 1 x gratuit
Caution 1000 € et taxe de séjour 1.65€/adulte/nuit.
Début location jour d'arrivée 17.00 heures
Fin location jour de départ 9.00 heures
Possibilité de louer deux appartements dans le même chalet

Pièces et équipements

Chambres	Chambre(s): 4 Lit(s): 8	dont lit(s) 1 pers.: 6 dont lit(s) 2 pers.: 2
Salle de bains / Salle d'eau	Salle de bains avec baignoire Salle(s) de bains (avec baignoire): 3	Salle de bains avec douche
WC	WC: 3 WC indépendants	
Cuisine	Appareil à raclette Four Lave vaisselle	Four à micro ondes Réfrigérateur
Autres pièces	Balcon	
Media	Télévision	Wifi
Autres équipements	Matériel de repassage	
Chauffage / AC		
Exterieur		
Divers		

Infos sur l'établissement

Communs	
Activités	Local à skis
Réseaux	
Stationnement	
Services	
Extérieurs	

A savoir : conditions de la location

Arrivée	
Départ	
Langue(s) parlée(s)	Anglais Espagnol Français
Annulation/ Prépaiement/ Dépot de garantie	
Moyens de paiement	
Ménage	
Draps et Linge de maison	
Enfants et lits d'appoints	
Animaux domestiques	Les animaux ne sont pas admis.

Tarifs (au 19/11/25)

Appartement Bouquetin 4

Tarif par semaine. Hors taxes de séjour, ménage de fin de séjour (250€) , parking en option (95€) et caution.

Tarifs en €:	Tarif 1 nuit en semaine (L, M, M, J, D)	Tarif 1 nuit en weekend (V ou S)	Tarif 2 nuits weekend (V+S)	Tarif 7 nuits semaine
du 22/11/2025 au 29/11/2025				1900€
du 29/11/2025 au 06/12/2025				2100€
du 06/12/2025 au 13/12/2025				2300€
du 13/12/2025 au 20/12/2025				2500€
du 20/12/2025 au 27/12/2025				6790€
du 27/12/2025 au 03/01/2026				7220€
du 03/01/2026 au 10/01/2026				3740€
du 10/01/2026 au 17/01/2026				3740€
du 17/01/2026 au 24/01/2026				3630€
du 24/01/2026 au 31/01/2026				3920€
du 31/01/2026 au 07/02/2026				4610€
du 07/02/2026 au 14/02/2026				5030€
du 14/02/2026 au 21/02/2026				7220€
du 21/02/2026 au 28/02/2026				7220€
du 28/02/2026 au 07/03/2026				5920€
du 07/03/2026 au 14/03/2026				4610€

Mes recommandations (suite)

Que faire à Val Thorens ?

Découvrir la station

OFFICE DE TOURISME DE VAL THORENS
WWW.VALTHORENS.COM

: Restaurants : Activités et Loisirs : Nature : Culturel : Dégustations

Mes recommandations (suite)

Que faire à Val Thorens ?

Découvrir la station

OFFICE DE TOURISME DE VAL THORENS
WWW.VALTHORENS.COM

: Restaurants : Activités et Loisirs : Nature : Culturel : Dégustations